



**ISTITUTO COMPRENSIVO STATALE
" GIUSEPPE VERDI"**

Via Casella - tel./fax . 091 6831487
C.F. 80027450826 - COD.MECC. PAIC 87800P
90145 – PALERMO



Sito web www.icsverdi.edu.it e-mail paic87800p@istruzione.it

Circolare n. 17

Palermo, 12/09/2023

Ai Docenti di ogni ordine e grado

Ai Genitori

AI DSGA

Al sito web - AREA PUBBLICA

OGGETTO: ORARI VALIDI DAL 14 SETTEMBRE E INGRESSI SCUOLA PRIMARIA E SECONDARIA DAL 13 SETTEMBRE

In riferimento alla circ.8, si comunicano gli orari dal 14 Settembre e gli ingressi delle classi di scuola primaria e secondaria dal 13 Settembre secondo le seguenti tabelle:

SCUOLA PRIMARIA

CLASSI	ORARIO DAL 14/09	INGRESSO DAL 13/09
GRUPPO1-GRUPPO2- 2A - 2B - 2C	7.55 - 10.55	VIA CASELLA (PLANIMETRIA 1)
4A-4B	08.00 – 11.00	VIA BEVIGNANI (PLANIMETRIA 3)
3A-3B-3C	08.00 – 11.00	VIA BEVIGNANI -CANCELLO CENTRALE (PLANIMETRIA 5)
5A-5B	08.00 – 11.00	VIA BEVIGNANI (PLANIMETRIA 4)

SCUOLA SECONDARIA

PLESSO CENTRALE

CLASSI	ORARIO	INGRESSO
1E-1F-2E-2F-3E-3F	7.55-10.55	VIA BEVIGNANI (PLANIMETRIA 6)

PLESSO FERMI

CLASSI	ORARIO DAL 14/09	INGRESSO DAL 13/09
1A-1B-1C-1D-1G-2A-2B-2C	8.10 - 11.10	VIA FERMI
2D-2G-3A-3B-3C-3D-3G	8.10 – 11.10	VIA LANCIA DI BROLO

Il Dirigente Scolastico
Dott.ssa Valeria Mendola

PLANIMETRIA 1

ORE 7:55 PRIMA CAMPANA

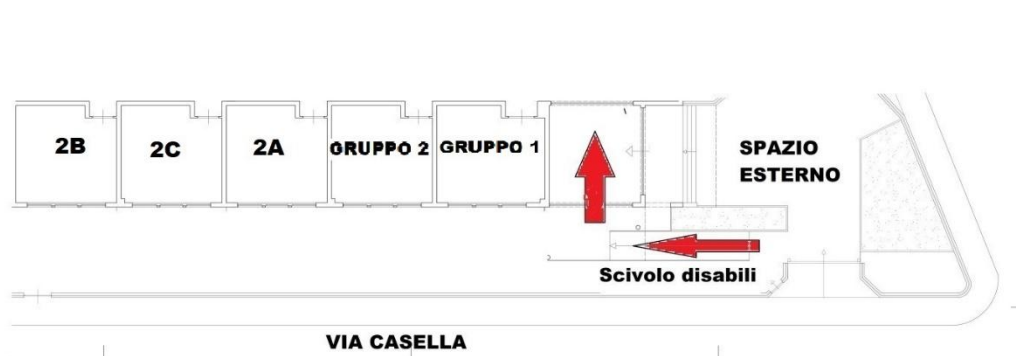

Planimetria 3

INGRESSO ORE 8:00 SECONDA CAMPANA

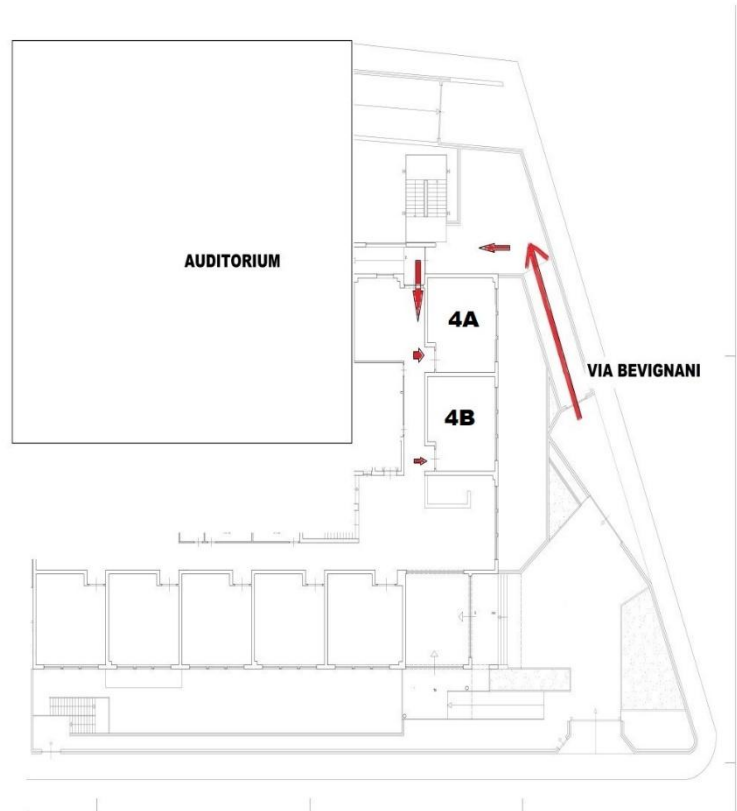

PLANIMETRIA 5

PRIMO PIANO

**INGRESSO CENTRALE
SCALA CENTRALE
CANCELLO VIA BEVIGNANI**

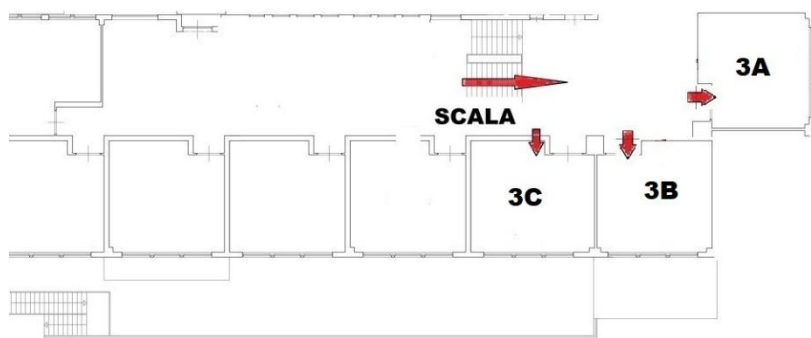

PLANIMETRIA 4

**CLASSI 5
PRIMO PIANO**



PLANIMETRIA 6

